



Anuncio de empleo Coordinador de Reforestación en Pedasí

El Proyecto Ecológico Azuero* [www.azueroearthproject.org] se dedica a la educación local, reforestación y la administración sostenible de tierras en la península Azuero, en el lado pacífico de Panamá, aproximadamente 100 km al oeste de la ciudad de Panamá. *“La misión del Proyecto Ecológico Azuero es conservar los ecosistemas del mundo, proteger la biodiversidad y promover comunidades saludables a través de capacitarlos a tomar decisiones informadas, vivir de manera sostenible y compartir conocimiento.”* El Proyecto Ecológico Azuero facilita relaciones entre científicos, profesores, estudiantes, organizadores, diseñadores y comunidades locales para explorar ideas avanzadas sobre la administración de tierras con un enfoque en desarrollar conceptos simples y sostenibles de arquitectura, agricultura y desarrollo.

Descripción del puesto

El Proyecto Ecológico Azuero busca un Coordinador de Reforestación para trabajar desde su oficina en Pedasí. Se busca una persona interesada en trabajar con un grupo pequeño y entusiasta que se dedica a investigar y a comunicar temas ecológicos y ambientales a una audiencia internacional. Esta persona trabajará en conjunto con la Directora Ejecutiva, el Coordinador de Educación, y un equipo dinámico de voluntarios y practicantes en la implementación de programas ambientales en nuestra oficina en Pedasí.

El corredor ecológico de Azuero (vea imagen abajo) ha sido una parte clave del trabajo del Proyecto Ecológico Azuero desde los programas iniciales de la organización en 2010. En 2017, el Proyecto Ecológico Azuero hizo una ronda piloto de reforestaciones con siete dueños de fincas en la zona, y ahora buscamos expandir esos esfuerzos y pulir nuestras estrategias de reforestación con proyectos de restauración ribereña e investigaciones afines en 2019 y 2020. Tenemos un espacio en nuestro equipo para un Coordinador de Reforestación que desea aportar su pasión, intelecto, curiosidad, creatividad, y labor en

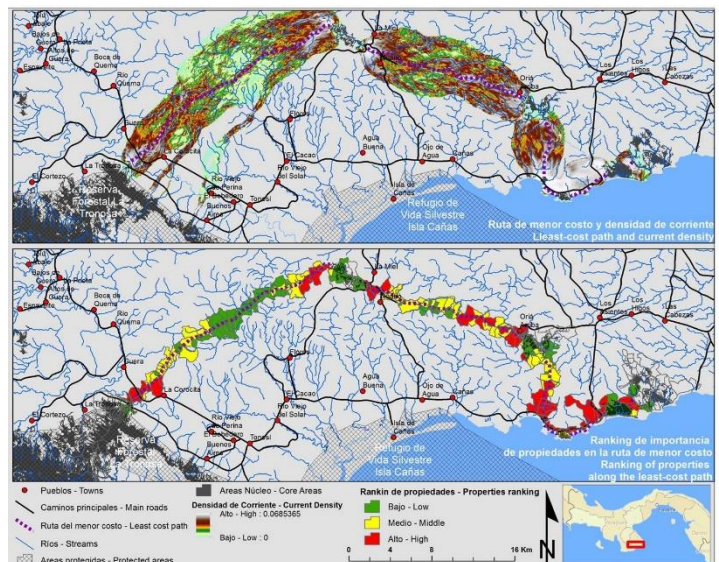

este campo a realizar la visión de un Azuero más biodiverso y resiliente a cambio climático, donde haya mejor calidad de vida para seres humanos y la fauna que nos rodea.

Responsabilidades del puesto

El Coordinador de Reforestación reportará a la Directora Ejecutiva y tendrá las siguientes funciones:

- Gestionar y coordinar las actividades del Proyecto Ecológico Azuero en el programa de reforestación, inclusive reforestaciones en el Corredor Ecológico y nuestro Vivero de especies nativas y frutales, y banco de semillas;
- Conjunto con la Directora, desarrollar la visión y planes de implementación de nuestros programas de reforestación a futuro en Azuero;
- Ser responsable de la supervisión diaria de la ejecución del programa de reforestación, vivero y banco de semillas, sus avances y monitoreo de resultados, y la convocatoria y supervisión de personal, practicantes, investigadores y voluntarios;
- Documentar el avance del programa con informes de progreso y coordinación con la Directora;
- Gestionar nuevo financiamiento y buenas relaciones de trabajo entre el Proyecto Ecológico Azuero y otros colaboradores en el sector de reforestación, entre ellos entidades de gobierno, otras organizaciones sin fines de lucro, investigadores, y dueños de fincas;
- Fomentar y apoyar en la investigación científica de la flora y fauna de la zona;
- Llevar las labores administrativas, la organización de reuniones, la recaudación de fondos y la confección de informes relacionados a los proyectos de reforestación;
- Organizar proyectos comunitarios y eventos relacionados a la reforestación, vivero y banco de semillas en colaboración con voluntarios de la comunidad.
- Representar al Proyecto Ecológico Azuero en la comunidad y ayudar con los demás colaboradores.
- Involucrarse activamente con la comunidad y comunicar a los demás miembros de la organización la conciencia ambiental de la misma.

Requisitos

Se busca un/a candidato que posea:

- Una pasión por el medio ambiente que llena su vida personal y profesional
- Tener formación de ingeniero forestal, ciencias forestales, restauración ecológica o carreras afines, con idoneidad (preferido)
- Experiencia laboral de 5 años o más en manejo de banco de semillas, viveros y coordinación de programas de reforestación y restauración de hábitat (por favor proveer enlaces y evidencias a trabajos previos, con la explicación de su rol en cada instancia);
- Experiencia con usar técnicas SIG y GPS en campo y oficina (por favor provee evidencias);
- Conocimiento de botánica e identificación de flora panameña;
- Experiencia trabajando en el campo con agricultores y ganaderos;

- Experiencia supervisando cuadrillas de trabajo, voluntarios y practicantes en ambiente de vivero forestal y en el campo, muchas veces en lugares de difícil acceso y bajo condiciones difíciles;
- Experiencia en la convocatoria y animación de voluntarios y practicantes en causas sociales o ambientales;
- Capacidad para tomar iniciativa, ser líder, resolver problemas, ser creativo y responsable.
- Fluidez en español y conocimiento de inglés (preferido) suficiente para un ámbito profesional;
- Habilidad para adaptarse a diversos ambientes de trabajo y aptitud para convivir con el equipo de trabajo;
- Conocimiento informático de Microsoft Office (Word, Excel, Outlook y Powerpoint) y redes sociales;
- Paciente, persistente y detallista
- Excelentes habilidades de escritura (por favor enviar muestras de trabajos previos en español e inglés (si están disponibles))
- Licencia de conducir panameña y habilidad para manejar carros de marchas y doble tracción
- Certificación de conocimiento de primeros auxilios (preferido)
- Disponibilidad para vivir en el área de Pedasí y trabajar horas largas en el campo en la supervisión de voluntarios y equipo;

Salario & beneficios

Salario dependiente de la experiencia del candidato/a. Esta es una gran oportunidad para profesionales que quisieran demostrar su compromiso al medio ambiente a través de un proyecto existente que busca fomentar la sensibilidad ambiental en la Península de Azuero.

Para solicitar este puesto... Mande su solicitud a: info@proecoazuero.org con el puesto solicitado y nombre completo en la línea de asunto del correo.

Por favor mande su currículum vitae, carta de presentación, información de contacto para tres o más referencias profesionales y muestras de obras realizadas como se indica arriba.

En la carta de presentación, se debe incluir una descripción de la experiencia que tiene el candidato, sus capacidades con respecto a los requisitos del puesto, sus requisitos de salario y disponibilidad e introducir cualquier muestra u obra de trabajo que se incluye en la solicitud del puesto. La fecha de entrega para solicitar este puesto es el **25 de febrero, 2019**, pero se considerarán las solicitudes de forma continua hasta esa fecha.